Grundriss
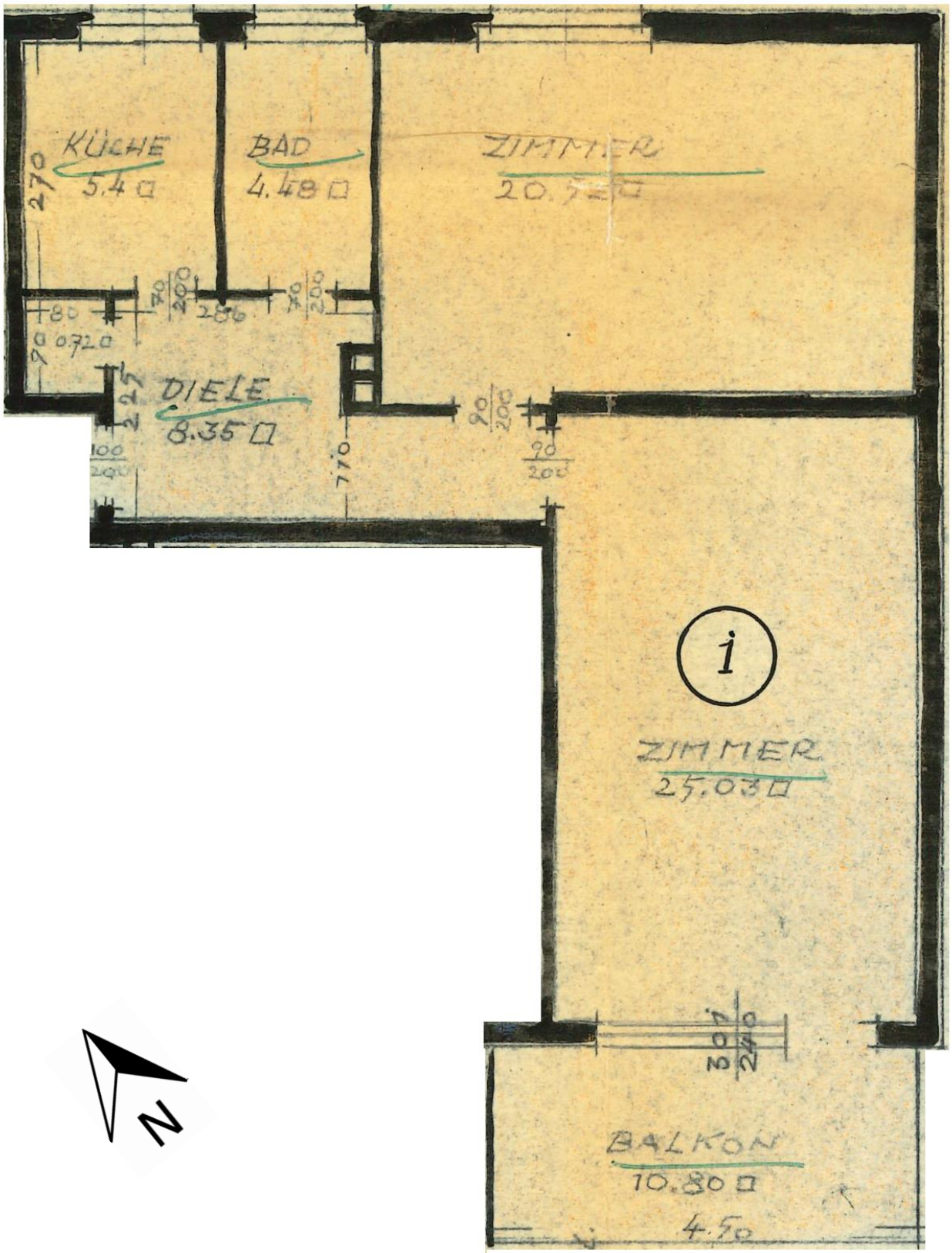
Hinweis: Der Grundriss ist nicht maßstabsgerecht. Der Grundriss wurde uns vom Eigentümer zur Verfügung gestellt. Für die Richtigkeit der Angaben können wir keine Gewähr übernehmen.